

OBSTETRICIA (I)

Embarazo y desarrollo fetal

El diagnóstico por imagen ha logrado situarse, en los últimos años, en un nivel insospechado hace tan sólo una docena de años. Los avances tecnológicos por una parte y la gran experiencia acumulada por otra, han hecho que la técnica ecográfica se encuentre a la cabecera de las exploraciones obstétricas con un excelente índice de rendimiento y eficacia.

Su carácter no invasivo, su facilidad de realización y repetición y su ausencia total de inconvenientes tanto para la madre como para el feto, la convierten actualmente en una exploración imprescindible para la práctica obstétrica y ginecológica.

La obra está dividida en cinco números, el primero de los cuales dedicado al FETO NORMAL, aparece ahora con un diseño y contenido eminentemente didáctico y comprensible. Está dirigido a todo el gran colectivo de especialistas en Obstetricia y Ginecología y fundamentalmente a todos los Médicos de Familia y Residentes con el ánimo de que les sirva de ayuda para la tarea diaria.

Toda la obra está concebida de tal forma que junto a la imagen fotográfica aparece siempre un esquema didáctico que resume las estructuras anatómicas con sencillez y claridad, facilitando la interpretación anatómica, la orientación espacial y la interrelación de estructuras vecinas al proceso central.



OBSTETRICIA (II)

Malformaciones y deformaciones fetales del cráneo, sistema nervioso central, corazón y tórax

En este volumen de CUADERNOS DE ECOGRAFÍA se incluyen las malformaciones fetales del sistema nervioso central, pulmón y corazón. En sus 205 páginas se incluyen los procesos de cada uno de esos aparatos. Los que cada profesional va a encontrarse más habitualmente en la práctica clínica. Al lado de la foto original, aparece un esquema representativo que creemos de gran utilidad para el que está iniciándose en la exploración ecográfica. La mayoría de los procesos tuvieron su ratificación diagnóstica mediante el correspondiente estudio anatomopatológico.

Por lo que se refiere al sistema nervioso hemos reunido los procesos más frecuentes y elocuentes de la patología cerebral. Se recopilan la mayor parte de las malformaciones infratentoriales y supratentoriales en muchos casos, con la consiguiente evolución clínica en el periodo neonatal.

A nivel torácico, igualmente hemos recopilado la patología más sobresaliente del pulmón y corazón. Son especialmente atractivas las ecografías de las malformaciones estructurales cardiacas, aunque son objeto de atención las alteraciones funcionales. El texto que acompaña a las imágenes es muy escueto y sirve tan sólo para centrar y completar de alguna manera, las características diagnósticas o terapéuticas de la patología objeto de estudio.

Todo el material que presentamos se ha recogido a lo largo de muchos años de experiencia clínica en un centro tan entrañable y carismático para los autores como es la Maternidad de la Paz de Madrid. La obra va dirigida muy especialmente a nuestros queridos Residentes y en general a todos aquellos especialistas y médicos interesados por la exploración ecográfica.

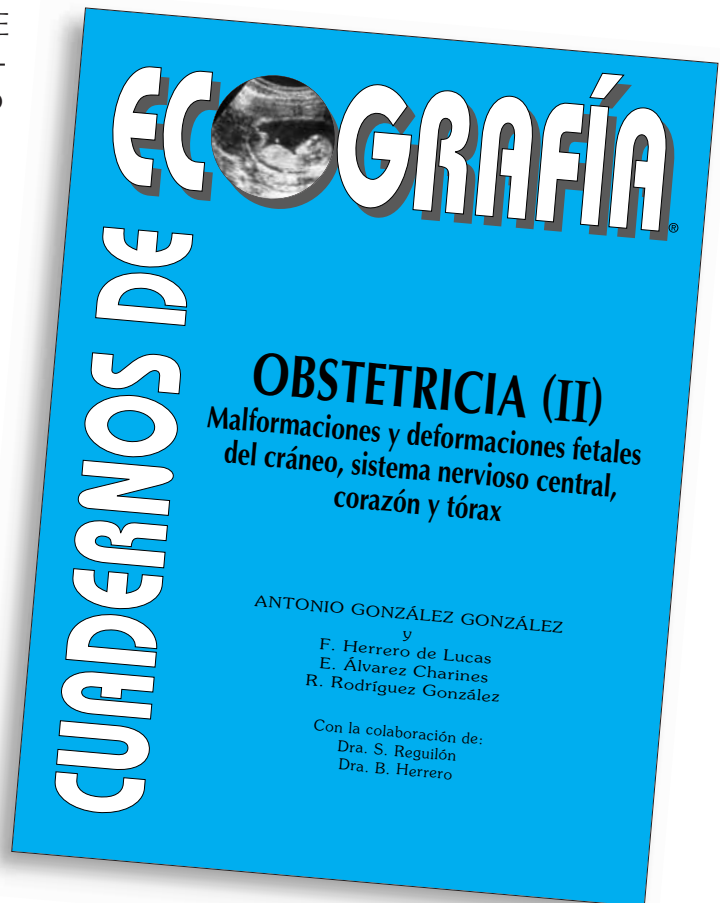

GINECOLOGÍA

Anatomía y patología del aparato genital

Este volumen de CUADERNOS DE ECOGRAFÍA del equipo de la madrileña Maternidad de la Paz, dirigidos por el Prof. Antonio González, está dedicado en esta ocasión a la Fisiología y Patología en GINECOLOGÍA. El volumen está dedicado preferentemente a los médicos residentes de la especialidad, para que al comienzo de su andadura clínica cuenten con un punto de apoyo básico en ecografía que le permita una más fácil orientación diagnóstica, y a todos los médicos y especialistas interesados. Los autores han incluido los más destacados y frecuentes procesos que integran el diario quehacer clínico de la especialidad. La recopilación de esta seleccionada iconografía se ha hecho día a día con la experiencia de muchos años de labor clínica a la que hemos añadido siempre la ratificación diagnóstica mediante el estudio anatómopatológico.

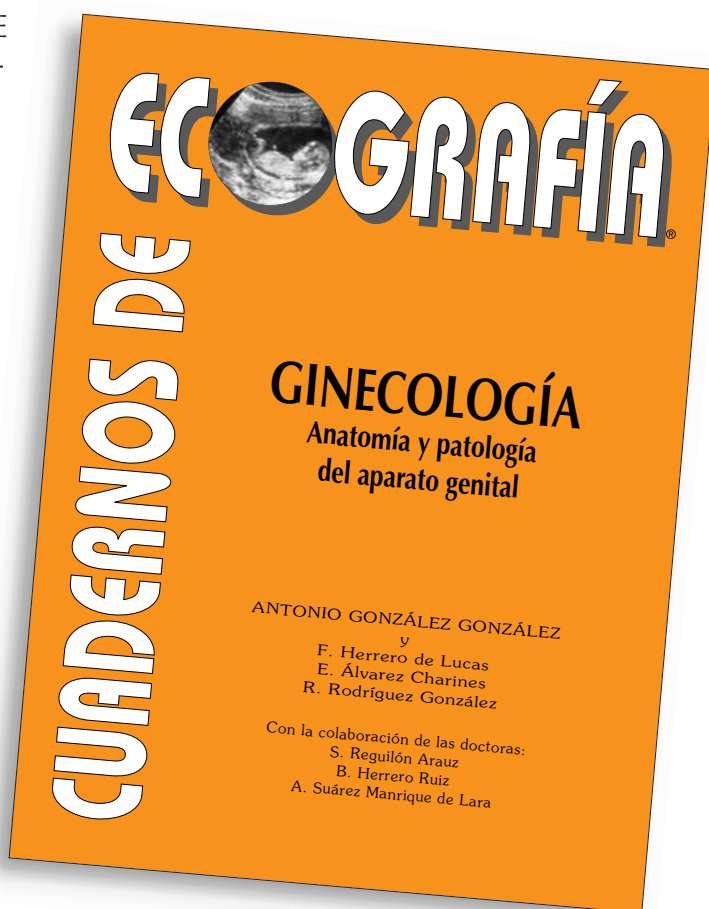

A lo largo de sus 190 páginas, se presentan más de 280 fotografías la mayor parte de ellas acompañadas de un esquema ilustrativo que creemos facilita enormemente la orientación y la interpretación de cada uno de los procesos. Es la misma estructura con la que los autores editaron con anterioridad los volúmenes dedicados a la Obstetricia.

Esperamos que la obra tenga la misma acogida que la dispensada a volúmenes anteriores editados por la misma escuela.

PATOLOGÍA OBSTÉTRICA

Volumen I y II

Estos dos volúmenes están dedicados a la Patología Obstétrica.

Se ha ampliado considerablemente el número de nuestros lectores y estos cuadernos son ahora bien conocidos, no sólo por ginecólogos y obstetras, sino también por médicos de Medicina Familiar y Comunitaria que han visto en ellos, una ayuda inestimable a la hora de acercarse a los problemas más frecuente de nuestra especialidad.

Hemos incluido en el sumario los temas más candentes que complican habitualmente el embarazo, desde el aborto a la mola y desde la placenta previa al hidrops fetal. Se incluyen también dos capítulos de gran actualidad como son el de los marcadores ecográficos de las cromosopatías fetales y el de las complicaciones y problemas que acarrear los embarazos múltiples. No echará de menos tampoco el lector, otras patologías menos frecuentes y raras como pueden ser el embarazo abdominal, la inserción velamentosa del cordón o los signos asociados a la insuficiencia cardiaca derecha fetal, que también se dan cita en nuestra páginas. En el capítulo de miscelanea hemos incluido, por último, todos aquellos hallazgos ecográficos que, aun sin lograr configurar un conjunto específico que pudiera estudiarse en un apartado especial, tienen interés y entidad clínica suficiente para tener cabida en estas páginas.

Dado que el contenido es denso y extenso, nos ha parecido razonable, para que el cuaderno no tuviera unas dimensiones excesivas, editarlo en dos volúmenes.

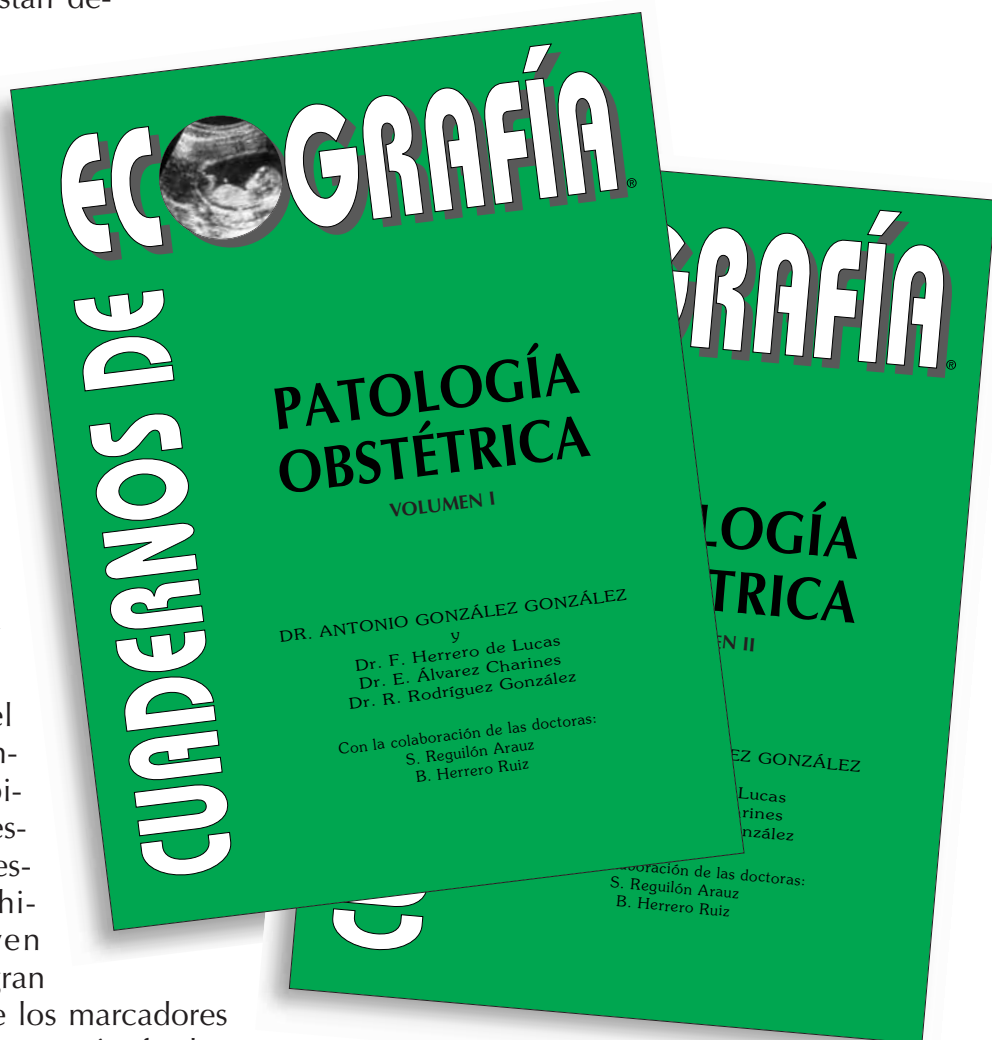

Edita: Encuentros Profesionales, S. L.
Encuadernación: Rústica cosido con hilo.
P.V.P.: **28 €** (cada volumen) + gastos de envío (IVA no incluido)

ISBN: 84-922585-7-8 (Obra completa)
Páginas: 184 + 160. Formato: 210x280 mm

MARFOMACIONES FETALES

Volumen I y II

Esta publicación, dividida en dos partes, recoge un buen número de malformaciones fetales, principalmente estructurales que pueden ser diagnosticadas mediante ultrasonidos. En la primera parte abordamos las malformaciones del sistema nervioso, corazón y pulmón, y en la segunda, las alteraciones del aparato digestivo, urinario y las malformaciones esqueléticas.

Toda la obra va dirigida muy especialmente a nuestros queridos residentes pero también a especialistas y médicos en general, interesados y practicantes asiduos de la exploración ecográfica. Las imágenes que incluimos constituyen realmente un bloque resumen insustituible para el que inicia su andadura en esta atractiva parcela diagnóstica. Todas ellas se han recogido a lo largo de muchos años de experiencia clínica en el Hospital Materno-Infantil La Paz en Madrid. Reunen los casos clínicos más destacados e ilustrativos vividos en nuestro centro en los últimos años.

Su publicación tiene un doble objetivo bien claro, transmitir experiencia y servir de apoyo diagnóstico a todo aquel que se enfrenta a diario con el ejercicio clínico de la profesión. La visión y dirección integral de este tipo de patología servirá también para orientar a los padres y esclarecer el devenir incierto y complicado de muchos de estos niños.

Los autores quieren expresar su agradecimiento a un nutrido grupo de compañeros, especialistas pediátricos, que de una u otra forma han colaborado estrechamente en la elaboración de esta obra. Es el caso de los doctores F. Cabañas, F. Carceller y C. Roche en el asesoramiento de las malformaciones del sistema nervioso y muy especialmente a la doctora D. Rubio en todo lo referente a la patología cardíaca. También agradecemos a Encuentros Profesionales, editor de la obra, su meticulosa supervisión y el esmero y comprensión de que hizo gala, tanto en las correcciones como en las demoras de algunas entregas.



Edita: Encuentros Profesionales, S. L.
Encuadernación: Rústica cosido con hilo.
P.V.P.: **28 €** (cada volumen) + gastos de envío (IVA no incluido)

ISBN: 978-84-935444-4-7 (Obra completa)
Páginas: 200 + 200. Formato: 210x280 mm

ANATOMÍA Y FISIOLOGÍA DEL FETO NORMAL

Volumen I y II

Este nuevo volumen de Cuadernos de Ecografía lo dedicamos al feto normal. Se trata en realidad de una puesta al día del primer libro de nuestra serie que ya editamos en 2001, y que tenía como título genérico "Embarazo y desarrollo fetal". En estos últimos 6 años se han producido interesantes novedades tecnológicas que conviene plasmar en una nueva edición.

Nos gustaría aportar las imágenes más características del desarrollo fetal que en estos momentos nos aportan los nuevos ecógrafos. Con ellos la anatomía fetal se ha hecho más precisa y se complementa con la exploración de todo el sistema vascular que nos proporciona el Doppler y el Doppler color.

Esta obra, como todas las anteriores, va dirigida fundamentalmente a nuestros queridos residentes, a los especialistas en Obstetricia y Ginecología y, en general, a todos aquellos médicos interesados por la exploración ecográfica.

Las imágenes que ahora presentamos constituyen, a nuestro entender, un marco insustituible para el que inicia su andadura en esta atractiva parcela del diagnóstico por ultrasonidos. Hemos reunido los procesos más frecuentes y elocuentes, tanto de la fisiología como de la anatomía fetal. Todo ello, naturalmente, con una única perspectiva, la de poder aportar al clínico una ayuda y apoyo para su diario quehacer.

Nos hemos propuesto que las imágenes sean extraordinariamente didácticas y esquemáticas. Para ello hemos resaltado las características más sobresalientes de todas ellas, en la mayoría hemos añadido un dibujo para facilitar su comprensión, en otras se han seleccionado simplemente los cortes más ilustrativos. El texto que acompaña a las imágenes es muy escueto y sirve tan sólo para centrar y completar de alguna manera, las específicas características diagnósticas de la anatomía fetal.

Este nuevo album se ha dividido en dos volúmenes. En el primero tratamos la anatomía cerebral y cardiopulmonar, y en el segundo, el aparato digestivo, renal, genital y músculo-esquelético. Todo el material que presentamos se ha recogido a lo largo de muchos años de experiencia clínica en la Maternidad de La Paz de Madrid. Queremos por último, agradecer a Encuentros Profesionales, editor de la obra, el esmero y cariño con el que, como ya nos tiene habituados, ha tratado una vez más este nuevo Cuaderno.

Esperemos que, como todos los anteriores, goze de una amplia difusión y acogida por parte de todos nosotros en beneficio de las propias embarazadas y de sus hijos, a quienes va especialmente dirigido.

Edita: Encuentros Profesionales, S. L.
Encuadernación: Rústica cosido con hilo.
P.V.P.: **28 €** (cada volumen) + gastos de envío (IVA no incluido)



ISBN: 978-84-935444-7-8 (Obra completa)
Páginas: 160 + 144. Formato: 210x280 mm

DOPPLER EN OBSTETRICIA

La exploración ecográfica se ha ido ampliando y consolidando de forma extraordinaria en los últimos 20 años. En este momento la práctica obstétrica diaria se vería muy mermada si en su diario quehacer no se contara con la exploración Doppler. Todas las variedades tecnológicas de esta técnica diagnóstica se han vuelto imprescindibles a la hora de acercarnos al medio interno fetal.

Tanto la Fisiología como la Fisiopatología Fetal se nos han vuelto más asequibles desde que contamos con este medio de exploración. La toma de decisiones y conductas obstétricas en los embarazos de riesgo también se han visto facilitadas desde que hemos incorporado esta tecnología a la práctica diaria.

No resulta sorprendente, por tanto, que hayamos dirigido nuestras inquietudes docentes a procurar articular una monografía Doppler dedicada exclusivamente a la Obstetricia. Nuestro objetivo se ha centrado preferentemente en el médico de familia y en los residentes de nuestra especialidad. Les hemos querido aportar nuestra experiencia con el Doppler en el embarazo normal y en las patologías maternas y fetales con que uno suele toparse a diario.

Dentro del contenido global de la obra, resaltan de forma preferente todos aquellos epígrafes que tienen que ver con el desarrollo vascular y cardíaco del feto, aportando los signos ecográficos imprescindibles para poder establecer las barreras que separan la salud de la enfermedad. De esta manera, se entiende que hayamos dedicado una mayor atención a la circulación umbilico-placentaria y al corazón fetal normal y patológico. Para esta última aportación hemos contado con la extraordinaria colaboración de la doctora Lola Rubio, cardióloga infantil de gran prestigio y experiencia con la que trabajamos habitualmente desde hace muchos años.

Hemos incluido las fotos más didácticas y publicamos otras en color para facilitarle al lector la comprensión visual de determinadas patologías. En algunos temas hemos incluido preguntas de tipo multitest, con respuesta en la página siguiente, porque creemos que de esta manera la obra gana en vivacidad y dinamismo.

En nombre de todo el grupo que me honro en dirigir, quiero dedicar un recuerdo a todas nuestras familias a quien dedicamos esta obra, por haberles sustraído muchas horas de apoyo, comprensión y, sobre todo, compañía.

Espero que el libro os ayude a todos a profundizar y a familiarizaros con la exploración Doppler, y deseo que sea especialmente beneficioso para dirigir y procurar el mejor estado de salud y bienestar tanto para la madre como para su hijo.



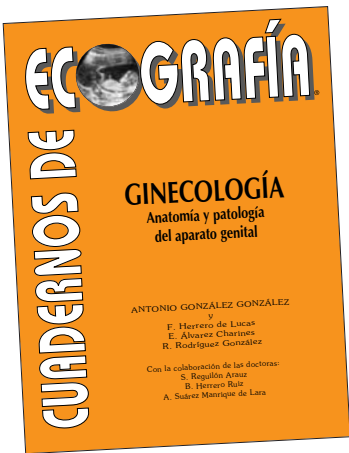

EDITA:
ENCUENTROS PROFESIONALES, S. L.
 Apartado de Correos 658 – 28080 MADRID
 Telf.: 639 363 992 • Fax: 91 666 85 09
 E-mail: cr.marin@yahoo.es



BOLETÍN DE PEDIDOS

Nombre:
 Domicilio:
 Población:
 Centro de trabajo:
 Teléfono: N.I.F./C.I.F.:
 C.P.: E-mail:

FORMA DE PAGO

- Transferencia a n/cta. 0182 1249 88 0010198535 del BBVA, previo al envío.
- Giro Postal (adjuntar resguardo), previo al envío.
- Cheque adjunto nº. nominativo a Encuentros Profesionales, S. L., previo al envío.
- Domiciliación bancaria, previo al envío: Autoriza a Encuentros Profesionales, S. L., a la presentación de este Boletín para el cobro de Euros, a mi c/c.:

- Ginecología
- Malformaciones Fetales I
- Malformaciones Fetales II
- Patología Obstétrica I
- Patología Obstétrica II
- Anat. y Fis. Feto Normal I
- Anat. y Fis. Feto Normal II
- Doppler en Obstetricia

TOTAL EUROS
 + 6,50 € gastos de envío

Fecha y Firma

ATLAS DE ECO DOPPLER VENOSO MIEMBRO INFERIOR

El Atlas eco-dopler es una obra única por su contenido multimedia y ha sido realizado en formato DVD con fines didácticos por el Dr Pérez Monreal. Contiene más de 340 imágenes y 50 vídeos. Ofrece una visión completa del sistema venoso normal y patológico de los miembros inferiores así como vídeos demostrativos de los exámenes realizados en todos los sectores venosos sincronizados con los vídeos eco-doppler obtenidos. Además ofrece iconografía abundante y vídeos sobre las aplicaciones del eco-doppler en la realización de tratamientos endovasculares venosos como el endoláser y la esclerosis ecoguiada con espuma.

En estos momentos se puede conseguir sólo en castellano al precio de 100 euros la unidad más gastos de envío.

Está recomendado por la **Unión Internacional de Flebología** a través de su presidente Eberhard Rabe:

"This atlas with more than 340 images and 50 videos gives an excellent overview of normal and pathological findings in the deep and superficial venous system of the legs. It is a good basis as well for learning this method as for reevaluation for the experienced" **Prof. Dr. med. Eberhard Rabe**, President of the Deutschen Gesellschaft für Phlebologie.

President elect of the Union Internationale de Phlébologie.
Klinik und Poliklinik für Dermatologie der Rheinischen Friedrich-Wilhelms-Universität.

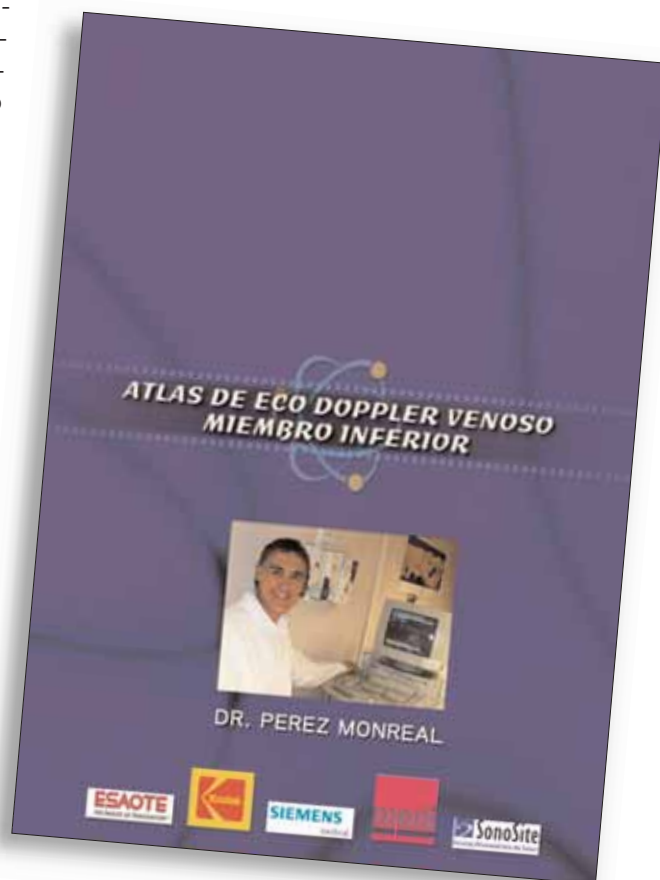

ENCUENTROS PROFESIONALES, S. L.
Apartado de Correos 658 – 28080 MADRID

Tel.: 639 363 992 • Fax: 91 666 85 09
E-mail: cr.marin@yahoo.es

BOLETÍN DE PEDIDOS

Nombre:
Domicilio:
Población:
Centro de trabajo:
Teléfono: N.I.F./C.I.F.:
C.P.: E-mail:

Atlas de Eco Doppler Venoso Miembro Inferior

PVP: 104,00 €

Gastos de envío incluido

FORMA DE PAGO

- Transferencia a n/cta. 0182 1249 88 0010198535 del BBVA, previo al envío.
- Giro Postal (adjuntar resguardo), previo al envío.
- Cheque adjunto nº. nominativo a Encuentros Profesionales, S. L., previo al envío.
- Domiciliación bancaria, previo al envío: Autoriza a Encuentros Profesionales, S. L., a la presentación de este Boletín para el cobro de Euros, a mi c/c.:

Fecha y Firma

ATLAS DE ECO DOPPLER VENOSO MIEMBRO INFERIOR

El Atlas eco-doppler es una obra única por su contenido multimedia y ha sido realizado en formato DVD con fines didácticos por el Dr Pérez Monreal. Contiene más de 340 imágenes y 50 vídeos. Ofrece una visión completa del sistema venoso normal y patológico de los miembros inferiores así como vídeos demostrativos de los exámenes realizados en todos los sectores venosos sincronizados con los vídeos eco-doppler obtenidos. Además ofrece iconografía abundante y vídeos sobre las aplicaciones del eco-doppler en la realización de tratamientos endovasculares venosos como el endoláser y la esclerosis ecoguiada con espuma.

En estos momentos se puede conseguir sólo en castellano al precio de 100 euros la unidad más gastos de envío.

Está recomendado por la **Unión Internacional de Flebología** a través de su presidente Eberhard Rabe:

"This atlas with more than 340 images and 50 videos gives an excellent overview of normal and pathological findings in the deep and superficial venous system of the legs. It is a good basis as well for learning this method as for reevaluation for the experienced" **Prof. Dr. med. Eberhard Rabe**, President of the Deutschen Gesellschaft für Phlebologie.

President elect of the Union Internationale de Phlébologie.
Klinik und Poliklinik für Dermatologie der Rheinischen Friedrich-Wilhelms-Universität.

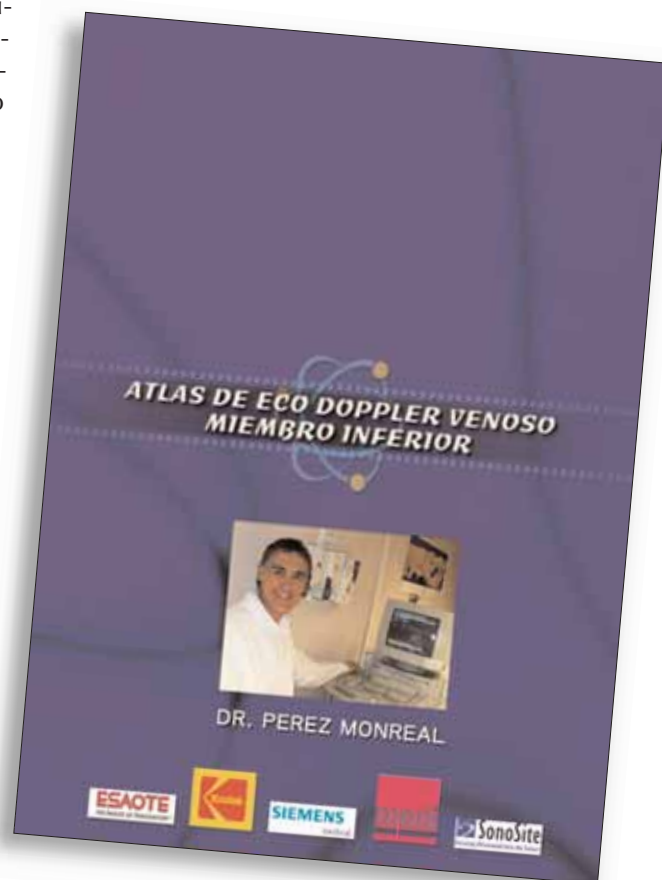

ENCUENTROS PROFESIONALES, S. L.
Apartado de Correos 658 – 28080 MADRID

Tel.: 639 363 992 • Fax: 91 666 85 09
E-mail: cr.marin@yahoo.es

BOLETÍN DE PEDIDOS (Para América Latina)

Nombre:
Domicilio:
Población:
Centro de trabajo:
Teléfono: N.I.F./C.I.F.:
C.P.: E-mail:

Atlas de Eco Doppler Venoso Miembro Inferior

PVP: 108,00 €

Gastos de envío incluido para América Latina

FORMA DE PAGO

- Transferencia a n/cta. 0182 1249 88 0010198535 del BBVA, previo al envío.
- Giro Postal (adjuntar resguardo), previo al envío.
- Cheque adjunto nº. nominativo a Encuentros Profesionales, S. L., previo al envío.
- Domiciliación bancaria, previo al envío: Autoriza a Encuentros Profesionales, S. L., a la presentación de este Boletín para el cobro de Euros, a mi c/c.:

Fecha y Firma